

SCHOUWBURG (grote zaal)

1 Algemene informatie

Stad	Kortrijk
Naam van het theater	De Kortrijkse Schouwburg
Naam van de zaal	Schouwburg (grote zaal)
Datum van inventarisatie	1/01/2012
Door	Johan

2 Adres

Bezoek/Leveringsadres	Hazelaarstraat 7
Postcode	8500
Stad	Kortrijk
Postadres	Schouwburgplein 14
Postcode	8500
Stad	Kortrijk

3 Personeel

Directeur	Lieselotte Deforce	0498 90 93 75	Lieselotte.Deforce@kortrijk.be
Toneelmeesters	Rudy Dewaegeneere	0498/90.91.27	rudy.dewaegeneere@kortrijk.be
	Johan Van Vooren	0498/90.91.20	johan.van.vooren@kortrijk.be
Totaal aantal technici	8	Personen	

4 Telefoon

Landcode	32
Zonenummer	56
Algemeen nummer	23.98.50
Tijdens voorstellingen	23.98.59
Kassa: UiT in Kortrijk	23.98.55
Fax	23.98.58

5 Internet

E-mail van het theater	schouwburg@kortrijk.be
Homepage	http://www.cultuurcentrumkortrijk.be

6 Capaciteit

Totaal met orkestbak	823	personen
Totaal zonder orkestbak	823	personen
Totaal met klankregie in zaal	814	personen

7 Werkuren

Start 's morgens	<input type="text" value="8:00"/>	uur		
Middagpauze van	<input type="text" value="12:00"/>	uur	tot	<input type="text" value="13:30"/>
Einde in de namiddag	<input type="text" value="17:00"/>	uur		
Start 's avonds	<input type="text" value="18:30"/>	uur		
Start voorstelling	<input type="text" value="20:15"/>	uur		
Lengte pauze	<input type="text" value="15"/>	min		
Zijn er momenten dat er geen werk toegelaten is op de scène	<input type="text"/>	ja	nee	<input checked="" type="checkbox"/>
Indien ja: wanneer	<input type="text"/>	/ uur	tot	<input type="text"/>
Is er een kantine waar eten te krijgen is	<input type="text"/>	ja	nee	<input checked="" type="checkbox"/>

8 Zaaltype

9 Faciliteiten

Loges	<input type="text" value="3"/>	Loges voor	<input type="text" value="4"/>	personen	gelijkvloers
	<input type="text" value="1"/>	Loges voor	<input type="text" value="10"/>	personen	gelijkvloers
	<input type="text" value="3"/>	Loges voor	<input type="text" value="4"/>	personen	gelijkvloers
	<input type="text" value="1"/>	Loges voor	<input type="text" value="10"/>	personen	1° verdiep
	<input type="text" value="4"/>	Loges voor	<input type="text" value="4"/>	personen	2° verdiep
	<input type="text" value="5"/>	Loges voor	<input type="text" value="4"/>	personen	3° verdiep
Stortbaden	<input type="text" value="1"/>	Loge met	<input type="text" value="7"/>	douches	1° verdiep

10 Laad- en loskade

(Positie t.o.v. de scène)

Max. hoogte vrachtwagen	<input type="text" value="n.v.t."/>	m		
Hoogte loskade t.o.v. straatniveau	<input type="text" value="0"/>	m		
Hoogte scène t.o.v. straatniveau	<input type="text" value="0"/>	m		
rampen zijn beschikbaar	<input type="text"/>	ja	nee	<input checked="" type="checkbox"/>
		Breedte	Hoogte	
Kleinste doorgang tot scène	<input type="text" value="1,7"/>	m	<input type="text" value="2,7"/>	m
Vrachtwagenlift	<input type="text"/>	ja	nee	<input checked="" type="checkbox"/>
Mechanische takel in laadruimte	<input type="text"/>	ja	nee	<input checked="" type="checkbox"/>
Goederenlift	<input type="text"/>	ja	nee	<input checked="" type="checkbox"/>

11 Afmetingen

Manteau (vaste opening)		breedte	<input type="text" value="10,98"/>	m		hoogte	<input type="text" value="7,00"/>	m
Portaalopening	afstopfries	min	<input type="text" value="8,2"/>	m	min	<input type="text" value="0,5"/>	m	
	afstopvakken	max	<input type="text" value="11"/>	m	max	<input type="text" value="7,2"/>	m	

12 Beschrijving van het nulpunt

Het nulpunt is de kruising van de middellijn van de scène en de achterkant van de portaalbrug.

13 Diepte

Van nulpunt tot achtermuur toneeltoren	<input type="text" value="13,5"/>	m
Van nulpunt tot achtermuur achtertoneel	<input type="text" value="13,5"/>	m
Van nulpunt tot voorkant scène	<input type="text" value="2,76"/>	m
Van nulpunt tot voorkant orkestbak	<input type="text" value="5,37"/>	m
Van nulpunt tot lichtregie (projectie)	<input type="text" value="21"/>	m
Van nulpunt tot zaalbrug	<input type="text" value="25,5"/>	m
Van nulpunt tot achterkant brandscherm	<input type="text" value="1,3"/>	m
Dikte van het brandscherm	<input type="text" value="20"/>	mm

14 Breedte, vrije ruimte

Van middellijn tot muur toneeltoren jardin	10,4	m
Van middellijn tot muur zijtoneel jardin	10,4	m
Van middellijn tot muur toneeltoren cour	10,4	m
Van middellijn tot muur zijtoneel cour	10,4	m
Van middellijn tot loopbrug jardin	8	m
Van middellijn loopbrug cour	8	m

15 Hoogte

Van scènevloer tot zaalniveau	0,87	m
Van scènevloer tot onderkant grid	19,9	m
Van scènevloer tot onderkant 1e loopbrug	8	m
Van scènevloer tot onderkant 2e loopbrug	12	m

16 Afwerking

Scènevloer	hout, zwart		
Vloer zijtoneel	hout, zwart		
Helling scènevloer	0	mm/m	
Geveerde vloer	X	ja	nee <input type="checkbox"/>
Dikte van het hout	18	mm	
Draagkracht		kg/m ²	

17 Trekken (trekkenlijst in bijlage)

plus-trekken	40	stuks	+ 1 opbergtrek akoestisch decor (50)
Normale afstand tussen de trekken	30	mm	
Min-trekken	3	stuks	Gordijn (101), sluier (102) en prosceniumtrek (trus)
Maximum trekhoogte	19	m	
Buislengte van midden tot jardin	8	m	Trek 25 tot 29: 6,70 m
Buislengte van midden tot cour	8	m	Trek 25 tot 29: 6,70 m
Max. Belasting	500	kg	
Diameter buis	48	mm	
Aantal ophangpunten	5	stuks	
Afstand tussen ophangpunten	3,25	m	
Max. puntbelasting	250	kg	
Minimale trekhoogte boven de scène	0	mm	
Eerste trek op	0.30	m	van het nulpunt
Laatste trek op zijtrekken	13	m	van het nulpunt Toneel 2 x cour, 2 x jardin Achtertoneel 1 cour, 1jardin

18 Bijkomende stroomaansluiting

Aantal	Ampère per fase	Spanning	Connector-type	Plaats	Afstand tot scene in m
2	3 x 125 A	220/380 V	CEE	jardin	0
1	3 x 63 A	220/380 V	CEE	jardin	0
1	3 x 32 A	220/380 V	CEE	jardin	0
1	3 x 32 A	220/380 V	CEE	Cour	0

19 Lichtorgel

Merk/type
 Verplaatsbaar
 Afstandsbediening
 Handtafel
 Computer
 Printer
 MIDI –aansluiting
 Aantal kanalen
 Toestellen mogen bediend worden door
 technici van het bezoekende gezelschap

ADB Mentor			
<input checked="" type="checkbox"/>	ja	nee	<input type="checkbox"/>
<input checked="" type="checkbox"/>	ja	nee	<input type="checkbox"/>
<input type="checkbox"/>	ja	nee	<input checked="" type="checkbox"/>
<input checked="" type="checkbox"/>	ja	nee	<input type="checkbox"/>
<input type="checkbox"/>	ja	nee	<input checked="" type="checkbox"/>
<input checked="" type="checkbox"/>	ja	nee	<input type="checkbox"/>
240	stukks		
<input checked="" type="checkbox"/>	ja	nee	<input type="checkbox"/>

20 Dimmers

Aantal dimmers

Aantal	kW	Stekker	
96	3 kW	multi's van 8	Aansluiting multifiche 1-9/2-10/3-11/4-12 enz.
102	3 kW	CEE	
32	5 kW	CEE	

Dimmer- protocol
 Lichtorgel gezelschap kan aangesloten worden
 Extra DMX aansluitingen

DMX512			
<input checked="" type="checkbox"/>	ja	nee	<input type="checkbox"/>
<input checked="" type="checkbox"/>	ja	nee	<input type="checkbox"/>
2 x lichtcabine, 2 x midden zaal, 1 x zaalbrug, 1 x cour, 1 x jardin			

21 Spots

Zijn er meer spots beschikbaar ja nee

Kort overzicht

Type	Aantal	Merk	Type	Watt	Hoek	Flappen
PC-Zaalbrug	8	ADB	C201	2000	5°-65°	8
Profiels-Zaalbrug	8	ADB	DN205	2000	10°-22°	messen+iris
Profiel-Loges 2°Verdiep C&J	4	ADB	DW 105	1000	15°-38°	messen+iris
PC-Loges 1°Verdiep C&J	4	ADB	C 101	1000	10°-65°	flappen
Profiel-Loges 1°Verdiep C&J	2	ADB	DW 105	1000	15°-38°	messen+iris
Volgspot	2	PANI	1200	HMI		
PC	10	ADB	C 203	2000	8°-58°	10
PC	36	ADB	C 101	1000	10°-65°	30
Fresnel	6	ADB	F101	1000	13°-51°	6 flappen
Profiel	18	ADB	DW 105	1000	15°-38°	messen+iris
Profiel	7	ADB	DVW 105	1000	30°-54°	messen+iris
A-Sym Horizon	20	ADB	ACP1000	1000		
Stroboscoop (DMX-gestuurd)	1					
Par 64	20	Thomas	CP 61	1000		
Par 64	20	Thomas	CP 62	1000		
Par 64	8	Thomas	CP 60	1000		
Par 36 (puntspot)	4			100		
Opmerkingen	losse lampen CP 60, 61, 62 in voorraad					

22 Geluid

Stroomvoorziening met schone aarde ja

Mixer

Merk /Type

Yamaha M7CL

- In: 48 Mono + 4 Stereo
- Out: 16 MIX (Groep/AUX) bussen + 4 extra uit

Soundcraft K2:

- In: 24 mono/ 4 stereo
- Uit: Mix L&R, 8 aux., 8 groepen

Verplaatsbaar

ja

Geluidsinstallatie zaal (FOH)

Merk/Type

D&B : 6 x C6, 2 x C690, 6 x E3, 4 x C7(sub)
vaste installatie volledig afgesteld op de zaal (L&R, center cluster, onder de
balcons en 3° verdiep met nodige delay's)

Totaal vermogen

versterkers: 4 x P1200A, 3 x E-pac

Extra materiaal

Versterkers

2 versterkers QSC RMX 1850HD

Luidsprekers

4 Monitors Max D&B 15", 250 W RMS/1200 W piek 10ms, 60°

Weergavetoestellen

Md-speler Sony

Dual-Cd-speler Denon DN-D4000

Micro's

8 x Shure SM 58

4 x Shure SM 57

1 x Shure KSM 9

3 x Shure BETA 91 (PZM)

3 x Shure SM 98

1 x Sennheiser MD 421 II

1 x Sennheiser e845 S

1 x drumset:

- 4 x Sennheiser e604
- 1 x Sennheiser e602

1 x Beyer CK 707

1 x Beyer M69

4 x AKG C391B

2 x AKG C 3000 B

2 x Neumann KM184

2 x Audio-technica AT4041

2 x Sennheiser SK500 beltpack met MKE 2 + ontvangers

2 x Sennheiser SKM 500 handmicro + ontvangers

8 actieve D.I.

Effecten

Yamaha SPX 990

Lexicon 110

1 x stereo EQ, Yamaha q2031A

2 x stereo EQ, DBX 1231

2 x 2+2 parametric compressor-gate BSS/DPR944

Andere

12 microstatieven met giraffe
4 klein microstatieven met giraffe
3 tafelmicrostatieven

23 Beschikbaar materiaal

- 20 practicabels 2 x 1 m met scharen 25/50/75/100 cm
- 20 practicabels 2 x 1 m met poten 20/40/60/80/100 cm
- trappen voor opstap practicabels
- zwarte poten (9 m.) voor zij-afstopping, fonds, taps
- wit gaasdoek Breedte 14 m., hoogte 9 m
- lichtblauw horizonfond Breedte 12 m., hoogte 9 m
- Wit fonddoek 14m breed, 10m hoog
- filmschermbreedte 6m hoog, 8m breed
- Unique-hazer (Rookmachine)
- 90 orkeststoelen
- 60 muziklessenaars (houten plank op chromostatief)
- 20 lessenaarslichtjes
- interfonie met 6 belpacks (vaste prikpunten op scène, klankregie, lichtregie, volgspots, gang kleedkamer)
- projectieschermbreedte (Retro) 3.2 m x 4.27 m
- kwartvleugel-piano Yamaha
- dirigentpodium met leuning

24 Inhuurbaar materiaal

- akoestisch decor met plafond
- video projector Barco-Graphics 6500 (5000 ANSI lumen, zoomlenzen: 1.4-2.1 & 3.4-4.5)
- balletvinyl (wit-zwart) 11 x 10 m
- concertvleugel Steinway & Sons: type D

25 Bijlagen

1. grondplan scène
2. trekkenlijst
3. dwarsdoorsnede toneel + zaal + hall
4. dwarsdoorsnede voortoneel met orkestbak
5. grondplan orkestbak
6. Grondplan akoestisch decor
7. dwarsdoorsnede akoestisch decor
8. plan projectoren en dimmeraansluitingen
9. zetelplan
10. wegbeschrijving
11. plannetje binnenstad Kortrijk

26 Nota

** .Dwg plan download met link op website

De Kortrijkse Schouwburg

Trekkenlijst

<i>trek</i>	N°	<i>onderlinge trekafstand (in mm)</i>	<i>trekafstand vanaf Koperen Kees (in mm)</i>	<i>Vaste gebruikte trekken door het theater</i>
	103	-2760	-4260	Prosceniumtrek (niet programmeerbaar)
	102	-200	-1500	
	101	-1300	-1300	Voordoektrek
Portaal	100	0	0	Portaal (Koperenkees)
	1	300	300	Fries
	2	300	600	Poot
	3	300	900	
	4	300	1200	
	5	300	1500	
	6	300	1800	
	7	300	2100	Fries
	8	300	2400	Poot
	9	300	2700	
	10	300	3000	
	11	300	3300	
	12	300	3600	
	13	300	3900	Fries
	14	300	4200	Poot
	15	300	4500	
	16	300	4800	
	17	300	5100	
	18	300	5400	Fries
	19	300	5700	Poot
	20	300	6000	
	21	300	6300	
	22	300	6600	
	23	300	6900	Fries
	24	300	7200	Poot
	25	300	7500	
	26	300	7800	
	27	300	8100	
	28	300	8400	
	29	300	8700	
	30	300	9000	
	31	300	9300	
	32	300	9600	
	33	300	9900	
	34	300	10200	
	35	300	10500	
	36	300	10800	
	37	300	11100	
	38	300	11400	
	39	300	11700	
	40	300	12000	
-----	50	400	12400	Opbergtrek akoestisch decor
	51			JARDIN voor 1
	52			COUR voor 1
	53			JARDIN voor 2 (niet programmeerbaar)
	54			COUR voor 2 (niet programmeerbaar)
	55			JARDIN achter (niet programmeerbaar)
	56			COUR achter (niet programmeerbaar)

De Kortrijkse Schouwburg

Dwarsdoorsnede Toneel + zaal + hall

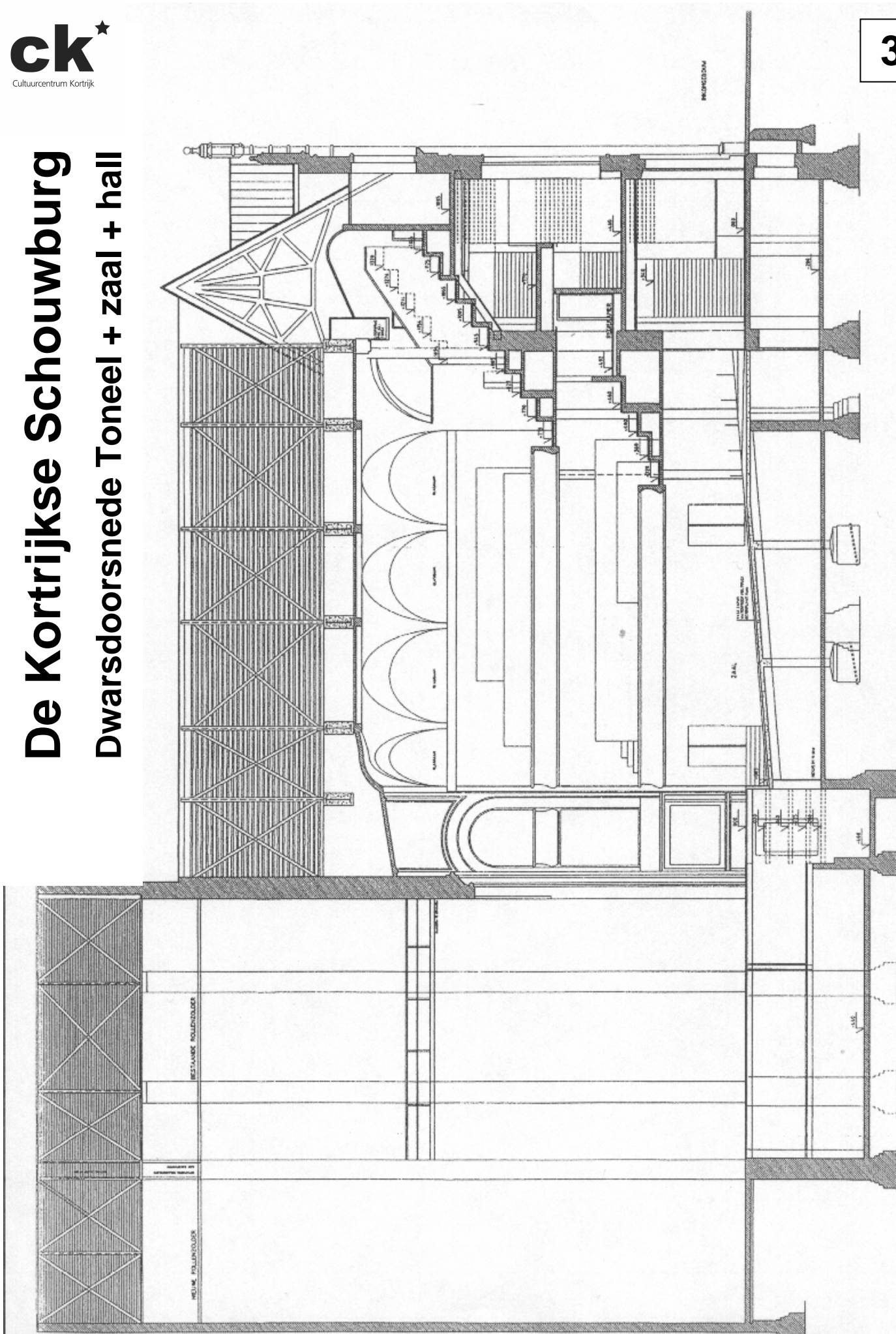

DE KORTRIJKSE SCHOUWBURG

LANGSDOORSNEDE

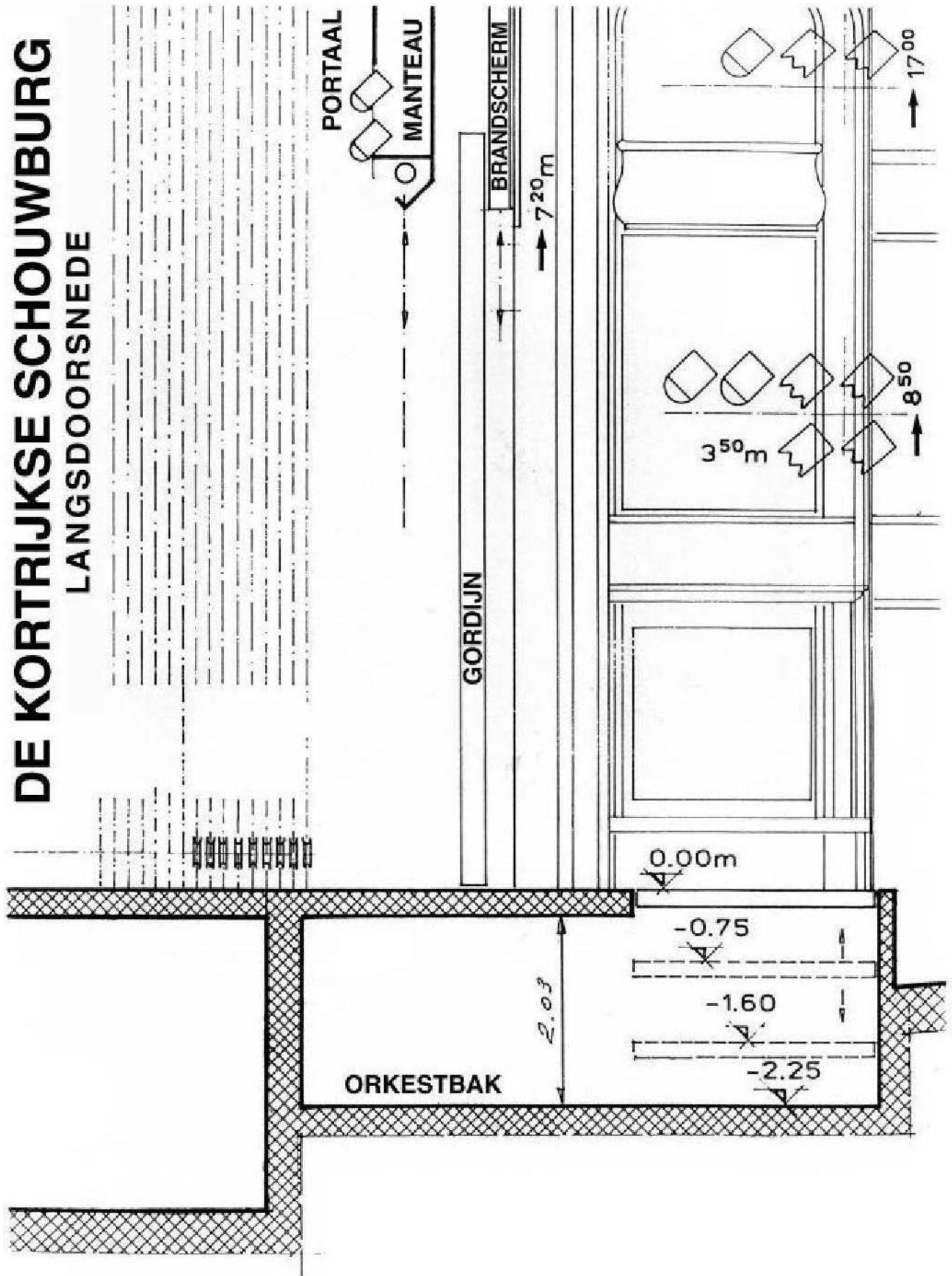

DE KORTRIJKSE SCHOUWBURG AFMETINGEN ORKESTBAK

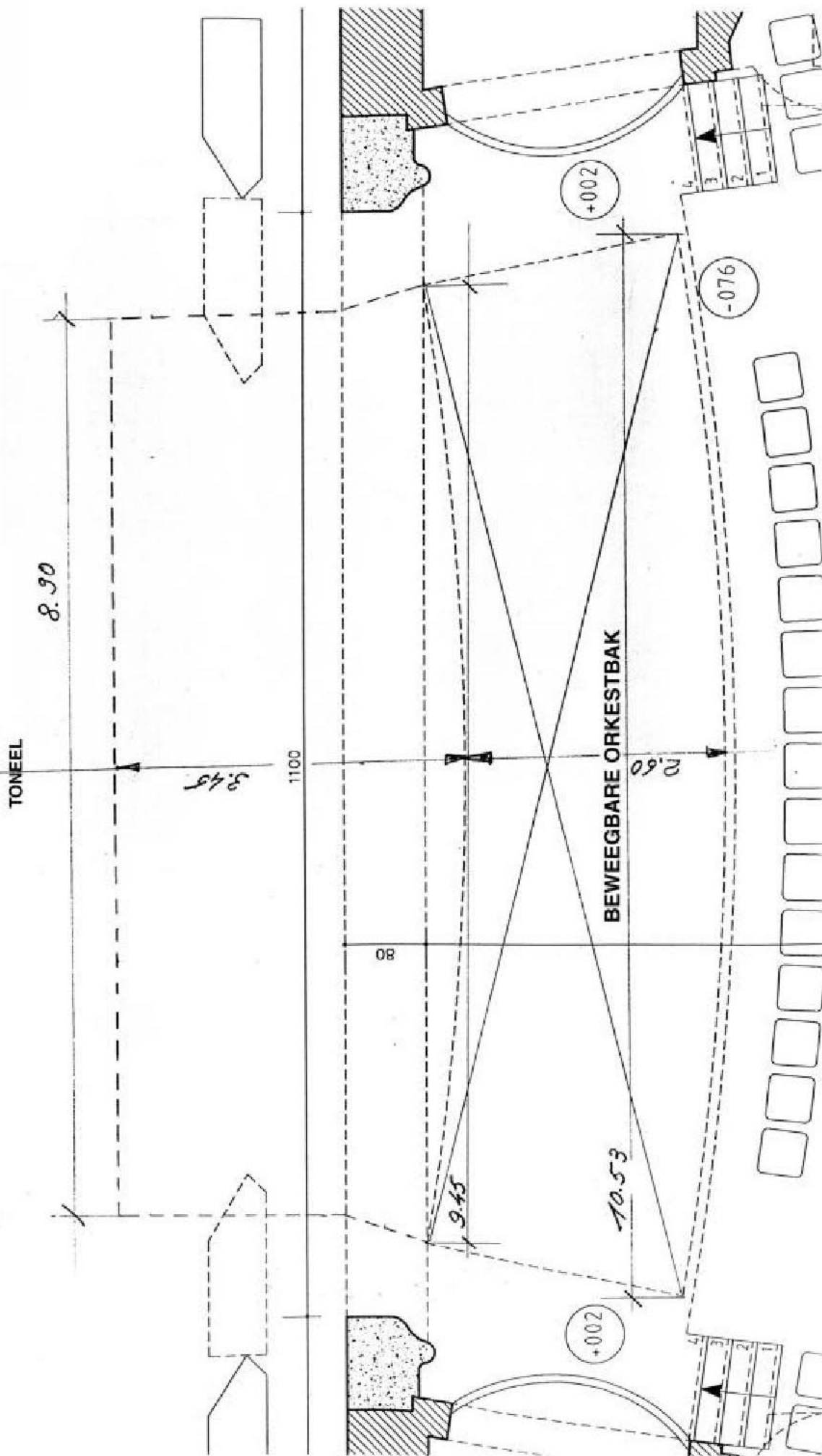

DE KORTRIJKSE SCHOUWBURG

HET AKOESTISCH DECOR

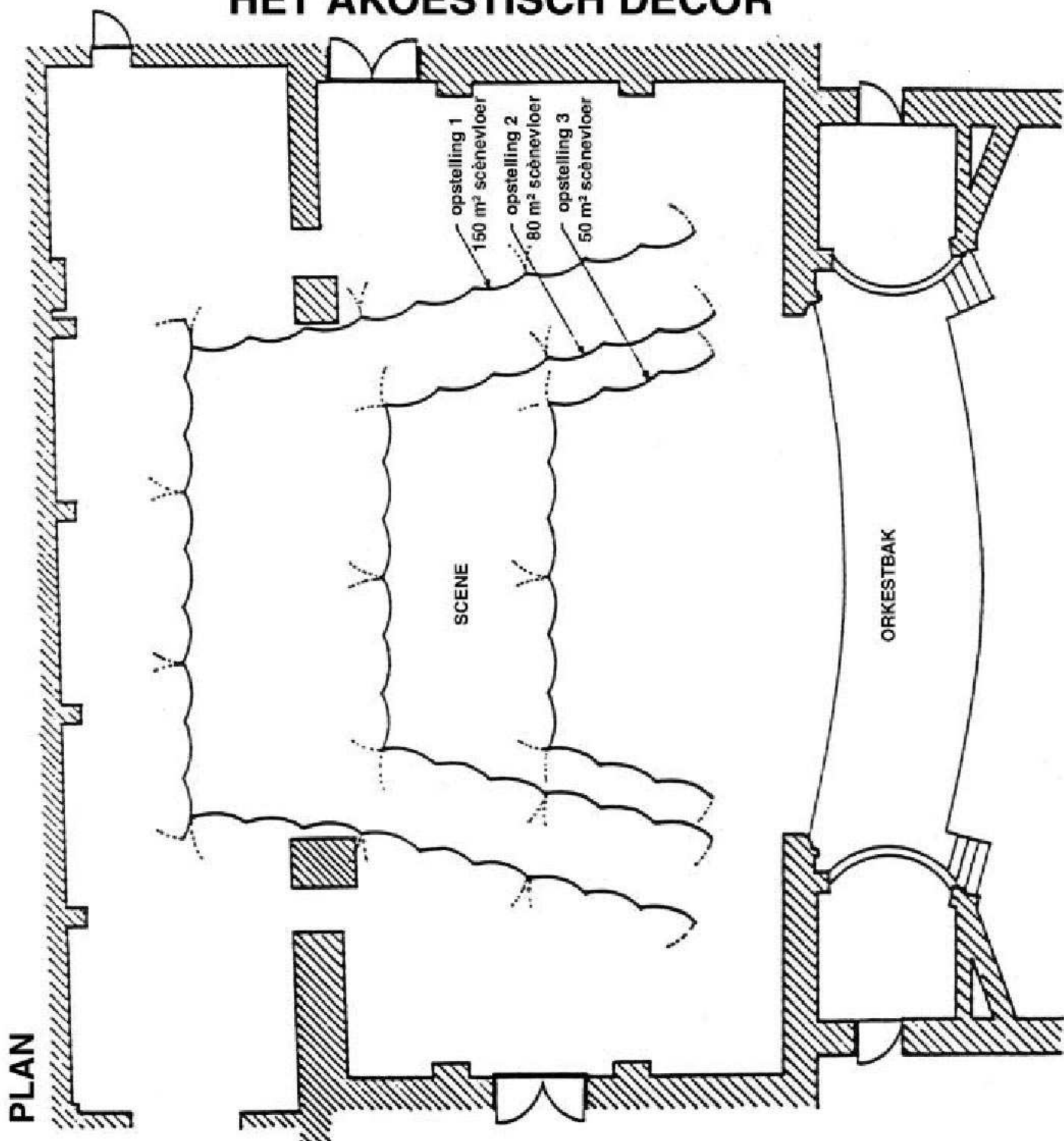

DE KORTRIJKSE SCHOUWBURG HET AKOESTISCH DECOR

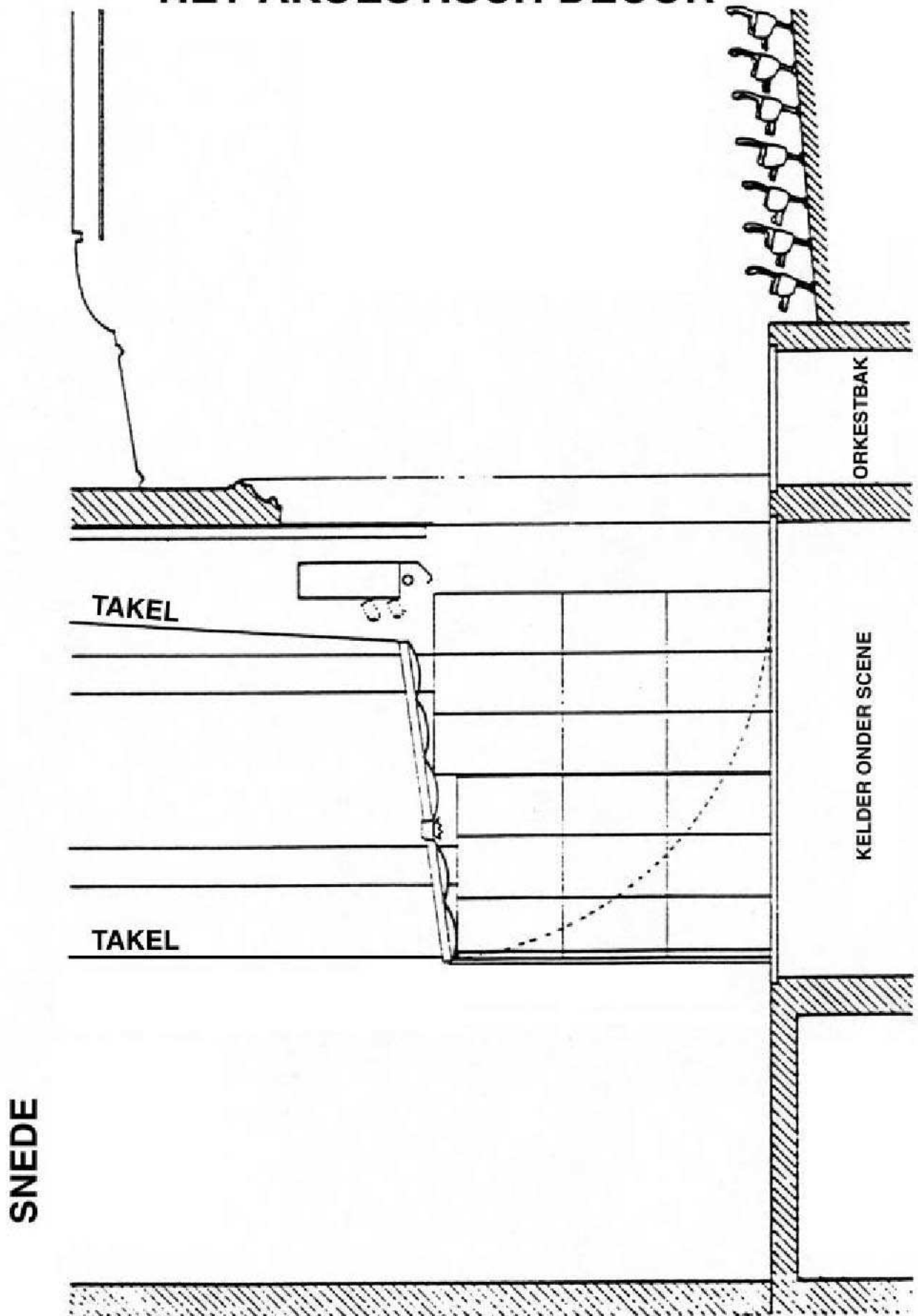

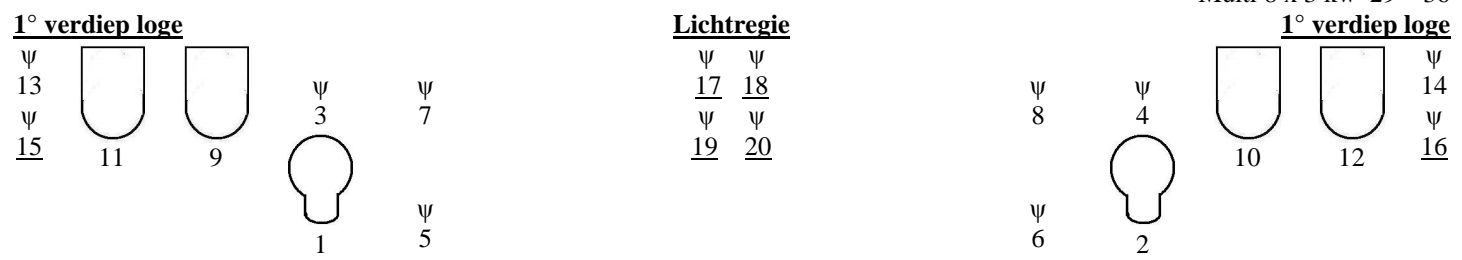
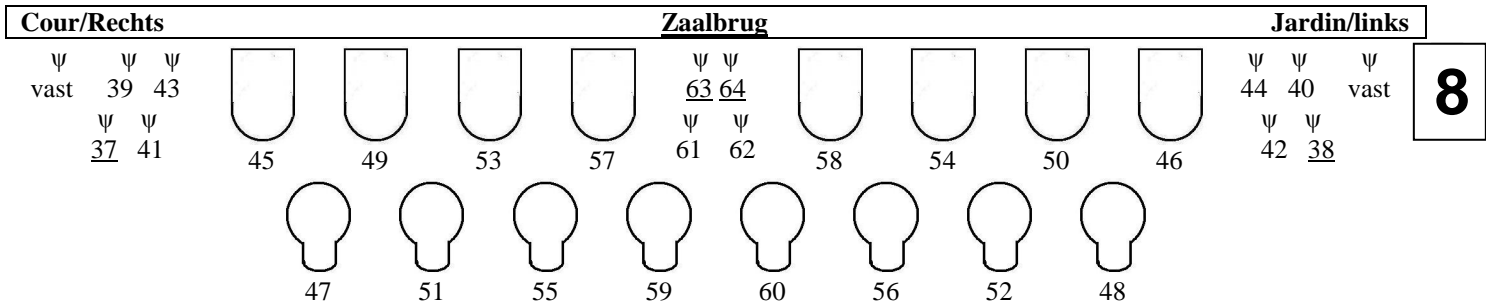

Multi 8 x 3 kw 29→36

<u>Portaal</u>															
Ψ 65	Ψ 69	Ψ 73	Ψ 77	Ψ 81	Ψ 85	Ψ 89	Ψ 93	Ψ 94	Ψ 90	Ψ 86	Ψ 82	Ψ 78	Ψ 74	Ψ 70	Ψ 66
Ψ 67	Ψ 71	Ψ 75	Ψ 79	Ψ 83	Ψ 87	Ψ 91			Ψ 92	Ψ 88	Ψ 84	Ψ 80	Ψ 76	Ψ 72	Ψ 68

<u>Voortoneel</u>	Ψ Ψ Ψ Ψ Ψ
103-101-99-97-95	96-98-100-102-104

<u>Loopbrug</u>	<u>Vloeraansluitingen</u>	<u>Toneel</u>	<u>Vloeraansluitingen</u>
Multi 8 x 3 Kw 175→182	Multi 8 x 3 Kw 105→112		Multi 8 x 3 Kw 113→120
	121 €		Ψ 122
	123 €		Ψ 124
	125 €		Ψ 126
Multi 8 x 3 Kw 183→190	127 €		Ψ 128
	129 €		Ψ 130
	131 €		Ψ 132
Multi 8 x 3 Kw 191→198	133 €		Ψ 134
	135 €		Ψ 136
Multi 8 x 3 Kw 199→206	137 €		Ψ 138
	139 €		Ψ 140
	141 €		Ψ 142
Multi 8 x 3 Kw 207→214	143 €		Ψ 144
	145 €		Ψ 146
	147 €		Ψ 148
	Multi 8 x 3 Kw 149→156		Multi 8 x 3 Kw 157→164
Multi 8 x 3 Kw 215→222		<u>Achtertoneel</u>	
	Ψ Ψ Ψ Ψ Ψ	Ψ + kringnummer = 3 Kw	
Multi 8 x 3 Kw 223→230	173-171-169-167-165	Ψ + Kringnummer = 5 Kw	
		Alles op CEE –stopcontacten	
		(Behalve multi's = Harting 16p)	
		Aansluiting Harting:	
		kring 1 = 1-9, kring 2 = 2-10,	
		kring 3 = 3-11, kring 4 = 4-12,	
		kring 5 = 6-13, kring 6 = 6-14,	
		kring 7 = 7-15, kring 8 = 8-16,	
			Ψ Ψ Ψ Ψ Ψ
			166-168-17 Ψ 0-172-174

De Kortrijkse Schouwburg
 Schouwburgplein 14, 8500 kortrijk-Tel. 056/23.98.50
 Fax. 056/23.98.58

De Kortrijkse Schouwburg Zetelplan

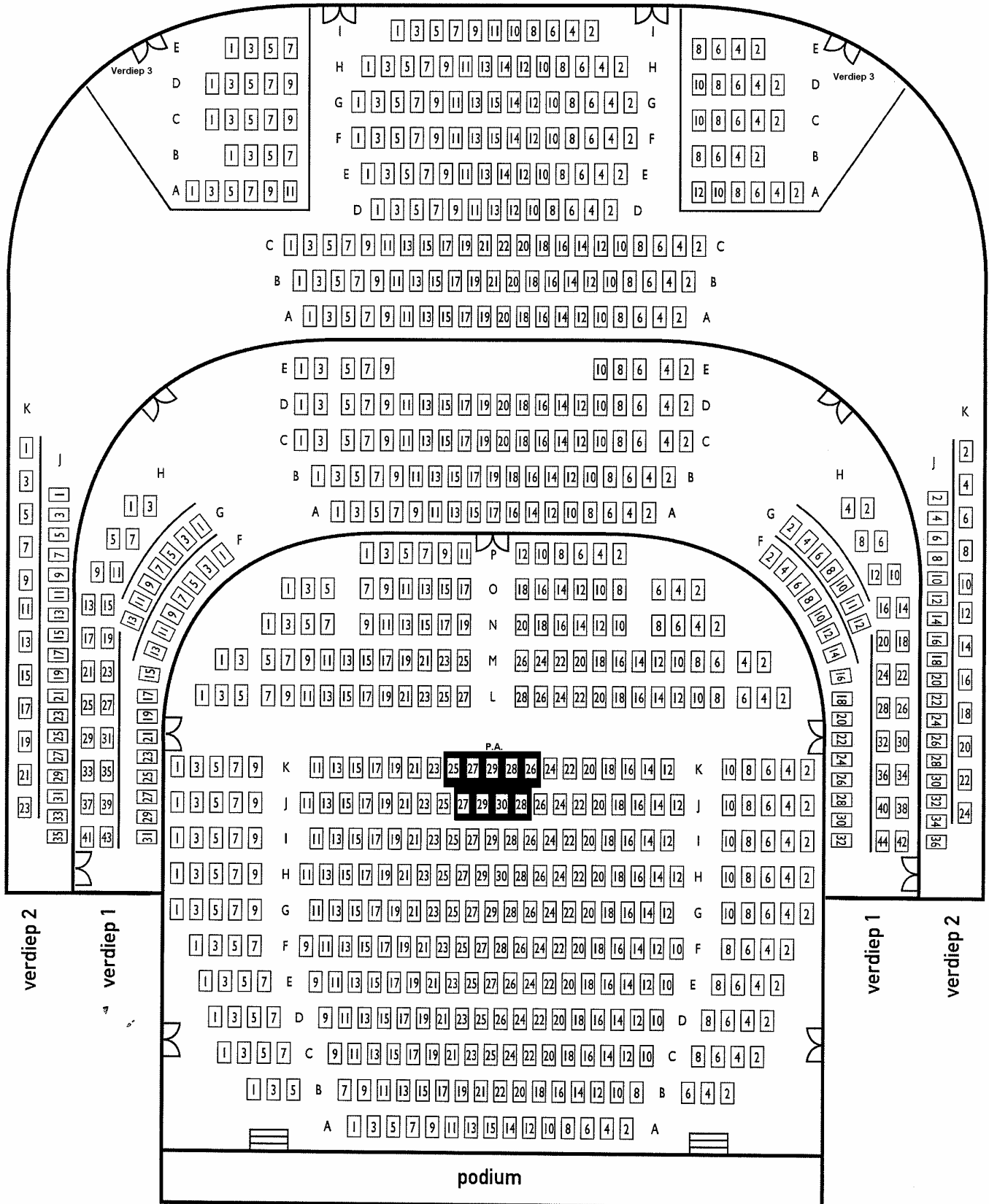

- gelijkvloers: 394 zetels (-9 P.A., -10 rolstoelen, -19 I-rij)
- 1ste balkon: 176 zetels (-20 D-rij)
- 2de balkon: 205
- 3de balkon: 48

Wegbeschrijving voor Schouwburg en Arenatheater

A. Met de wagen vanaf de E 17

1. wagens en lichte vrachtwagens

- Afrit 2
- Volg wegwijzer EXPO, aan de lichten naar links
- Doorniksesteenweg
- Doorniksewijk
- Door de tunnel
- Doorniksestraat
- Eerste straat links (Schouwburgplein)
- Volgend kruispunt rechts
- Ondergrondse parking (betalend)
- Over standbeeld rechts
- Hazelaarstraat (laden en lossen)

2. Vrachtwagens

- Afrit 2
- Volg wegwijzers “Kortrijk – Centrum”
- Condédreef
- Derde lichten naar rechts
- Aalbeeksesteenweg
- Rondpunt rechtdoor
- Zandstraat
- Onder spoorweg
- Eerste straat rechts (busstrook nemen)
- Rechts meedraaien
- Stationsplein (rechtdoor langs stationsgebouw)
- Doornikselaan (1° straat naar links)
- St.-Jorisstraat
- Schouwburgplein rechtdoor
- Ondergrondse parking (betalend)
- Havermarkt over standbeeld rechts
- Hazelaarstraat (laden en lossen)

B. Vanuit andere invalswegen

- Oriënteert u op “Grote Markt” of “Parking Schouwburg”

C. Met de trein

- Het station van Kortrijk ligt vlakbij het Schouwburgcomplex oriënteert u op “Parking Schouwburg”

Schouwburg en Arenatheater

