

## Arena (kleine zaal)

### 1 Algemene informatie

Stad	Kortrijk
Naam van het theater	De Kortrijkse Schouwburg
Naam van de zaal	Schouwburg (grote zaal)
Datum van inventarisatie	15/09/09
Door	Johan

### 2 Adres

Bezoek/Leveringsadres	Hazelaarstraat 7
Postcode	8500
Stad	Kortrijk
Postadres	Schouwburgplein 14
Postcode	8500
Stad	Kortrijk

### 3 Personeel

Directeur	Mieke Vandecandelaere	0498/90.91.33	<a href="mailto:mieke.vandecandelaere.@kortrijk.be">mieke.vandecandelaere.@kortrijk.be</a>
Toneelmeesters	Rudy Dewaegeneere	0498/90.91.27	<a href="mailto:rudy.dewaegeneere@kortrijk.be">rudy.dewaegeneere@kortrijk.be</a>
	Johan Van Vooren	0498/90.91.20	<a href="mailto:johan.van.vooren@kortrijk.be">johan.van.vooren@kortrijk.be</a>
Totaal aantal technici	Max 2	Personen	

### 4 Telefoon

Landcode	32
Zonenummer	56
Algemeen nummer	23.98.50
Tijdens voorstellingen	23.98.59
Kassa	23.98.55
Fax	23.98.58

### 5 Internet

E-mail van het theater	<a href="mailto:schouwburg@kortrijk.be">schouwburg@kortrijk.be</a>
Homepage	<a href="http://www.cultuurcentrumkortrijk.be">http://www.cultuurcentrumkortrijk.be</a>

### 6 Capaciteit

Totaal	120	Personen
Totaal met klankregie in zaal	120	Personen

## 7 Werkuren

Start 's morgens	<input type="text" value="8:00"/> uur		
Middagpauze van	<input type="text" value="12:00"/> uur	tot	<input type="text" value="13:30"/> uur
Einde in de namiddag	<input type="text" value="17:00"/> uur		
Start 's avonds	<input type="text" value="18:30"/> uur		
Start voorstelling	<input type="text" value="20:15"/> uur		
Lengte pauze	<input type="text" value="15"/> min		

Zijn er momenten dat er geen werk toegelaten is op de scène

<input type="text"/>	ja	nee	<input checked="" type="checkbox"/>
Indien ja: wanneer	<input type="text"/> uur	tot	<input type="text"/> uur

Is er een kantine waar eten te krijgen is

<input type="text"/>	ja	nee	<input checked="" type="checkbox"/>
----------------------	----	-----	-------------------------------------

## 8 Zaaltype

Opmerkingen

Black box
Met uitschuifbare tribune (zie zaalplan)

## 9 Faciliteiten

Kleedkamers  kamers voor  Personen

## 10 Laad- en loskade

Positie t.o.v. de scène

Max. hoogte vrachtwagen

Hoogte loskade t.o.v. straatniveau

Hoogte scène t.o.v. straatniveau

rampen zijn beschikbaar

<input type="text" value="-"/> m		
<input type="text" value="0"/> m		
<input type="text" value="3,5"/> m		
<input type="text"/>	ja	nee <input checked="" type="checkbox"/>

Kleinste doorgang tot scène

Vrachtwagenlift

Goederenlift

Breedte	Hoogte	
<input type="text" value="1,35"/> m	<input type="text" value="2,6"/> m	
<input type="text"/>	ja	nee <input checked="" type="checkbox"/>
<input checked="" type="checkbox"/> ja	nee	<input type="text"/>

Afmetingen	Breedte	Hoogte	Lengte
<input type="text" value="1,2"/> m	<input type="text" value="1,2"/> m	<input type="text" value="2,04"/> m	<input type="text" value="2,4"/> M
Hijskracht	<input type="text" value="1350"/> kg		

Kleinste deur

Naar de scène

Naar de kleedkamers

Naar de geluidsregie

Breedte	Hoogte
<input type="text" value="1,35"/> m	<input type="text" value="2,6"/> m
<input type="text" value="1,95"/> m	<input type="text" value="1,7"/> m
<input type="text" value="1,95"/> m	<input type="text" value="1,7"/> m

## 11 Beschrijving van het nulpunt

Voorkant tribune
------------------

## 12 Diepte

Van nulpunt tot achtermuur

Van nulpunt tot voorkant scene

<input type="text" value="8"/> m
<input type="text" value="0"/> m

## 13 Breedte, vrije ruimte

Van middellijn tot muur jardin

Van middellijn tot muur cour

<input type="text" value="5"/> m
<input type="text" value="5"/> m

## 14 Hoogte

Van scènevloer tot grid

<input type="text" value="4,40"/> m
-------------------------------------

**15 Afwerking**

Scènevloer  
 Helling scènevloer  
 Geveerde vloer  
 Dikte van het hout  
 Draagkracht

Hout, zwart			
0	mm/m		
X	ja	nee	<input type="checkbox"/>
18	mm		
	kg/m2		

**16 Trekken**

Opmerkingen

Vast grid (zie grondplan zaal) op 4,40 m hoogte

**17 Bijkomende stroomaansluiting**

Aantal	Ampère per fase	Spanning	Connector type	Plaats	Afstand tot scène in m
1	63	220/380 V	CEE	Jardin Achter	5

**18 Lichtorgel**

Merk/type  
 Verplaatsbaar  
 Afstandsbediening  
 Handtafel  
 Computer  
 Printer  
 MIDI connection  
 Aantal kanalen  
 Toestellen mogen bediend worden door technici van het bezoekend gezelschap

ADB Tenor			
X	ja	nee	<input type="checkbox"/>
	ja	nee	X
	ja	nee	X
X	ja	nee	<input type="checkbox"/>
	ja	nee	X
X	ja	nee	<input type="checkbox"/>
120	stuks		
X	ja	nee	<input type="checkbox"/>

**19 Dimmers**

Aantal dimmers

Aantal kW Stekker

48	2	CEE
----	---	-----

Aantal losse dimmers

Aantal kW Stekker

12	2	Chucko	Vooraf aanvragen!
----	---	--------	-------------------

Dimmer- protocol

DMX512

Lichtorgel gezelschap kan aangesloten worden

X	ja	nee	<input type="checkbox"/>
---	----	-----	--------------------------

**20 Spots**

Zijn er meer spots beschikbaar

ja  nee

Kort overzicht

Type	kW	Merk	Type	Aantal	Hoek	Flappen
PC	650 W	ADB	C51	20	15°-60°	20
Profiel	650 W	Strand	SL	4	19°-50°	Messen/iris

**Opmerking:**

Er kan mits afspraak vooraf materiaal gebruikt worden van de grote zaal (zie technische fiche schouwburg, grote zaal)

**21 Geluid**

Stroomvoorziening met schone aarde

ja  nee

**Mixer**

Merk/Type  
 Verplaatsbaar  
 Aantal ingangen  
 Aantal uitgangen

Soundcraft Delta SR 16/4/2	
X	ja nee
16	Mono
4	groepen 4 Aux.

**Klankinstallatie zaal**

Versterkers  
  
 Luidsprekers  
  
 Weergavetoestellen

6 x D&B E-pac
4 x Peavey 200 W
2 x D&B Q-Sub 18" RMS 400 W / peak 10ms 1600W
4 x Monitors Max D&B 15", 250 W RMS/1200 W piek 10ms, 60°
4 x Peavey 150 W
MD-speler Sony JE-480
CD-speler Sony XE-270
Casette-speler JVC
2 x SM58 , 2 microstatieven met giraffe
1 x SM58 draadloos

**Opmerking:**

Er kan mits afspraak vooraf materiaal gebruikt worden van de grote zaal (zie technische fiche schouwburg)

**23 Beschikbaar materiaal**

\* Projectiescherm (Retro) 3.2 m x 4.27 m

**24 Inhuurbaar materiaal**

\* Beamer nec VT670

\* Balletvinyl voor de volledige scène (wit-zwart)

**25 Bijlagen**

1. Grondplan zaal & scène  
 2. Wegbeschrijving  
 3. Plannetje binnenstad Kortrijk

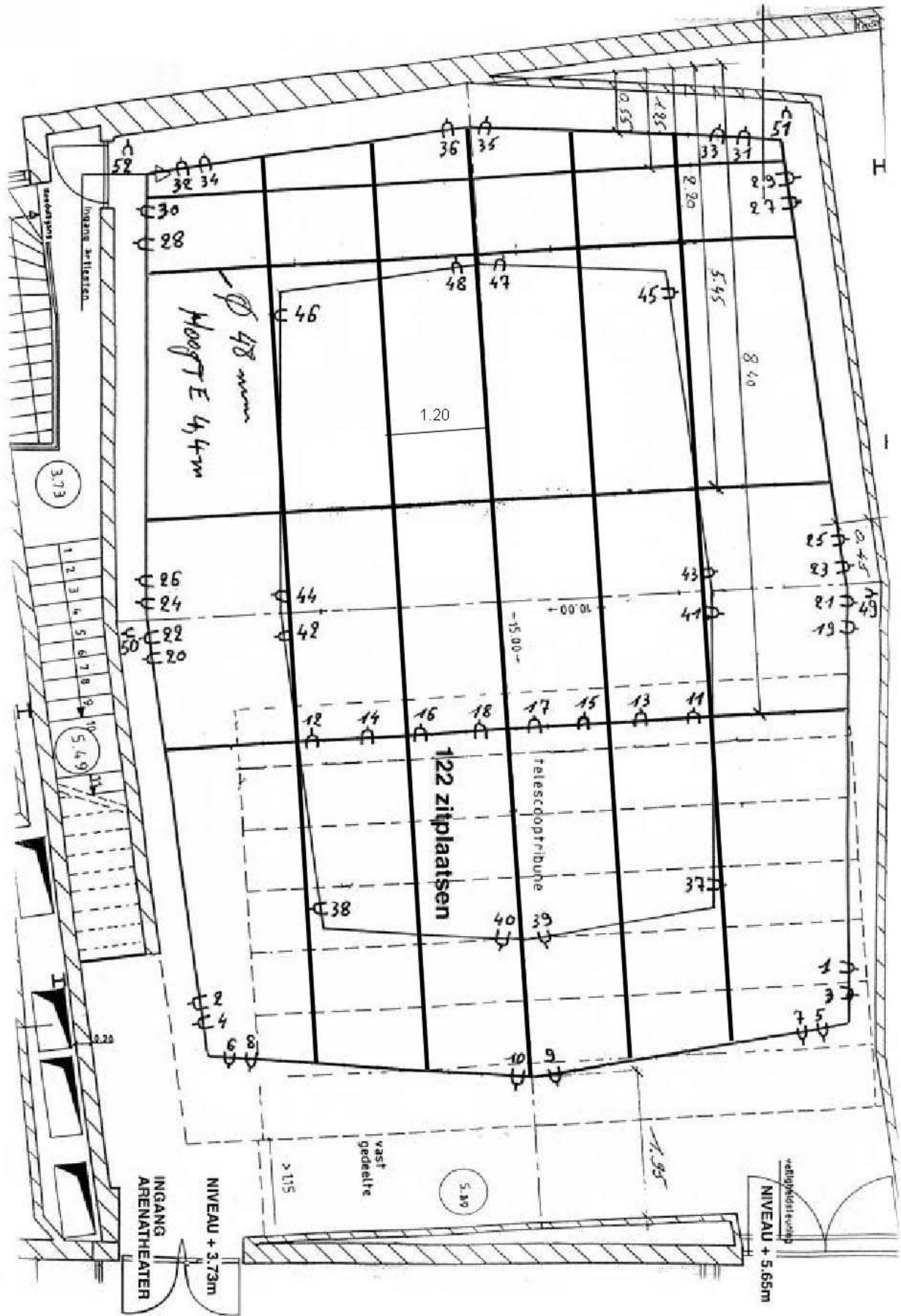

De Kortrijkse Schouwburg

wburgplein 14, 8500 Kortrijk - Tel. 056 23 98 50 - Fax 056 23 98 58 - www.dekortrijkseschouwbur

DECEMBER 2001 - PAGINA 10

## Wegbeschrijving voor Schouwburg en Arenatheater

### A. Met de wagen vanaf de E 17

#### 1. wagens en lichte vrachtwagens

- Afrit 2
- Volg wegwijzer EXPO, aan de lichten naar links
- Doorniksesteenweg
- Doorniksewijk
- Door de tunnel
- Doorniksestraat
- Eerste straat links (Schouwburgplein)
- Volgend kruispunt rechts
- Ondergrondse parking (betalend)
- Over standbeeld rechts
- Hazelaarstraat (laden en lossen)

#### 2. Vrachtwagens

- Afrit 2
- Volg wegwijzers “Kortrijk – Centrum”
- Condédreef
- Derde lichten naar rechts
- Aalbeeksesteenweg
- Rondpunt rechtdoor
- Onder spoorweg
- Eerste straat rechts (busstrook nemen)
- Rechts meedraaien
- Stationsplein ( rechtdoor langs stationsgebouw)
- Doornikselaan (1° straat naar links)
- St.-Jorisstraat
- Schouwburgplein rechtdoor
- Ondergrondse parking (betalend)
- Havermarkt over standbeeld rechts
- Hazelaarstraat (laden en lossen)

### B. Vanuit andere invalswegen

- Oriënteert u op “Grote Markt” of “Parking Schouwburg”

### C. Met de trein

- Het station van Kortrijk ligt vlakbij het Schouwburgcomplex oriënteert u op “Parking Schouwburg”

## Schouwburg en Arenatheater

