

Ontmoetingscentrum “De Neerbeek”

1 Algemene informatie

Stad	Kortrijk-Bissegem
Naam van het theater	OC De Neerbeek
Naam van de zaal	Polyvalente zaal
Datum van inventarisatie	01/01/10
Door	Bernard Deklerck

2 Adres

Bezoek/Leveringsadres	Vlaswaagplein z/n
Postcode	8501
Stad	Kortrijk-Bissegem
Postadres	Vlaswaagplein z/n
Postcode	8501
Stad	Kortrijk-Bissegem

3 Personeel

Cultuurfunctionaris	Henk Vandeginste	0473/86.28.51	
Technicus	Bernard Deklerck	0473/86.28.61	oc.deneerbeek@kortrijk.be

4 Telefoon

Landcode	32
Zonenummer	56
Algemeen nummer	37.13.19
Tijdens voorstellingen	37.13.19
Kassa	37.13.19
Fax	24.85.88

5 Internet

E-mail van het theater	oc.deneerbeek@kortrijk.be
Homepage	http://www.cultuurcentrum.be

6 Capaciteit

Totaal met zittend publiek	550	Personen
Totaal met staand publiek	1000	Personen

7 Werkuren

Start 's morgens	<input type="text" value="8:00"/>	uur		
Middagpauze van	<input type="text" value="12:00"/>	uur	tot	<input type="text" value="13:30"/>
Einde in de namiddag	<input type="text" value="-"/>	uur		
Start 's avonds	<input type="text" value="-"/>	uur		
Start voorstelling	<input type="text" value="-"/>	uur		
Lengte pauze	<input type="text" value="-"/>	min		
Zijn er momenten dat er geen werk toegelaten is op de scène	<input type="text"/>	ja	nee	<input checked="" type="checkbox"/>
Indien ja: wanneer	<input type="text" value="-"/>	uur	tot	<input type="text" value="-"/>
Is er een kantine waar eten te krijgen is	<input type="text"/>	ja	nee	<input checked="" type="checkbox"/>

8 Zaaltype

9 Faciliteiten

Kleedkamers	<input type="text" value="2"/>	Loge voor	<input type="text" value="6"/>	personen
	<input type="text" value="1"/>	Loge voor	<input type="text" value="10"/>	personen
Stortbaden	<input type="text" value="2"/>	Ruimte met	<input type="text" value="1"/>	douche

10 Laad- en loskade

(Positie t.o.v. de scène)

Max. hoogte vrachtwagen	<input type="text" value="-"/>	m		
Hoogte loskade t.o.v. straatniveau	<input type="text" value="0,8"/>	m		
Hoogte scène t.o.v. straatniveau	<input type="text" value="0,8"/>	m		
rampen zijn beschikbaar	<input type="text"/>	ja	nee	<input checked="" type="checkbox"/>
		Breedte	Hoogte	
Kleinste doorgang tot scène	<input type="text" value="1,70"/>	m	<input type="text" value="2,10"/>	m
Vrachtwagenlift	<input type="text"/>	ja	Nee	<input checked="" type="checkbox"/>
Mechanische takel in laadruimte	<input type="text"/>	ja	Nee	<input checked="" type="checkbox"/>
Goederenlift	<input type="text"/>	ja	Nee	<input checked="" type="checkbox"/>

11 Afmetingen

		Breedte		Hoogte
Portaalopening	<input type="text" value="11"/>	m		<input type="text" value="4"/>
				m

12 Beschrijving van het nulpunt

Het nulpunt is de kruising van de middellijn van de scène en de achterkant van de portaalopening.

13 Diepte

Van nulpunt tot achtermuur scène	<input type="text" value="7,80"/>	m
Van nulpunt tot voorkant scène	<input type="text" value="-1,20"/>	m
Van nulpunt tot lichtregie (projectie)	<input type="text" value="-25,20"/>	m
Van nulpunt tot zaalbrug 1	<input type="text" value="-4,20"/>	m

14 Breedte, vrije ruimte

Van middellijn tot muur scène jardin	<input type="text" value="8"/>	m
Van middellijn tot muur scène cour	<input type="text" value="8"/>	m

15 Hoogte

Van scènevloer tot zaalniveau	<input type="text" value="0,90"/>	m
Van scènevloer tot onderkant grid	<input type="text" value="5,20"/>	m

16 Afwerking

Scènevloer
 Vloer zijtoneel
 Helling scènevloer
 Geveerde vloer
 Dikte van het hout
 Draagkracht

Parket, vernist	
Parket, vernist	
0	mm/m
X	Ja nee <input type="checkbox"/>
18	Mm
-	Kg/m2

17 Bijkomende stroomaansluiting

Aantal	Ampère per fase	Spanning	Connector-type	Plaats	Afstand tot scène in m
1	3 x 32 A	220/380 V	CEE 63 A	Cour	5
1	3 x 63 A	220/380 V	CEE 32 A	Cour	0
1	3 x 100 A	220/380 V	Op klemmen	Cour	5

18 Lichtorgel

Merk/type
 Verplaatsbaar
 Afstandsbediening
 Handtafel
 Computer
 Printer
 MIDI –aansluiting
 Aantal kanalen
 Toestellen mogen bediend worden door technici van het bezoekende gezelschap

ADB Cantor			
<input checked="" type="checkbox"/>	ja	nee	<input type="checkbox"/>
<input type="checkbox"/>	ja	nee	X
<input type="checkbox"/>	ja	nee	X
<input checked="" type="checkbox"/>	ja	nee	<input type="checkbox"/>
<input type="checkbox"/>	ja	nee	X
<input checked="" type="checkbox"/>	ja	nee	<input type="checkbox"/>
48	stuks		
<input checked="" type="checkbox"/>	ja	nee	0

19 Dimmers

Aantal dimmers

Aantal	kW	Stekker	
48	2,5 Kw	Chuco	

Dimmer- protocol
 Lichtorgel gezelschap kan aangesloten worden
 Extra DMX aansluitingen

DMX512			
<input checked="" type="checkbox"/>	ja	nee	<input type="checkbox"/>
<input checked="" type="checkbox"/>	ja	nee	<input type="checkbox"/>
Regiekamer & scène			

20 Spots

Zijn er meer spots beschikbaar ja nee

Type	kW	Merk	Type	Aantal	Hoek	Flappen
A-Sym Horizon	1	Strandt	Coda 1000	5		
A-Sym Horizon	1	ADB	HF 1000	6		
Par 64	1	Thomas	CP 61	12		
Par 64	1	Thomas	CP 62	12		
PC	1	ADB	C 101	10	10°-65°	8
PC	1	ADB	C 103	12	7°-61°	

PC	2	ADB	C 203	6	8°58°	6
PC	500 W	ADB	A 56c	6	9°66°	6
Profiel	650 W	Strand	SL 2350	2	23°50°	messen+iris
Profiel	2	ADB	DW 105	2	15°38°	messen+iris
Profiel	1	ADB	DN 201	1	10°22°	messen+iris
Volgspot (profiel)	1	ADB	DN 201	1	10°22°	messen+iris

21 Geluid

Stroomvoorziening met schone aarde

<input checked="" type="checkbox"/>	Ja	<input type="checkbox"/>	nee
-------------------------------------	----	--------------------------	-----

Mixer

Merk /Type

Yamaha GF 14/12

Verplaatsbaar

<input checked="" type="checkbox"/>	ja	<input type="checkbox"/>	nee
-------------------------------------	----	--------------------------	-----

Aantal ingangen

12	mono	2	Stereo
----	------	---	--------

Aantal uitgangen

Mix L&R, 6 aux., 4 groepen

Merk /Type

Soundcraft Spirit Folio

Verplaatsbaar

<input checked="" type="checkbox"/>	ja	<input type="checkbox"/>	nee
-------------------------------------	----	--------------------------	-----

Aantal ingangen

12	mono	4	Stereo
----	------	---	--------

Aantal uitgangen

Mix L&R, 5 aux., 4 groepen

Geluidsinstallatie zaal (FOH)

Merk/Type

- Versterker: JLS/PA 800 met Luidsprekers:
 - 2 x Turbosound TL 1561 (Top)
 - 2 x Turbosound TL 1500 (Bas)
- Versterker: JB PA 9400 Stereo met Luidsprekers: 2 x Wolf cx12

Extra materiaal

Luidsprekers

2 Monitor Solton Actief MF 200 + MF 200A (200 W)
1 Monitor Solton Passief (200 W)

Weergavetoestellen

2 Cd-speler
1 Cassettespeler
1 Md-speler
1 DVD-speler

Micro's

8 Shure SM 58
1 Beyer M 400
6 Shure BG 5.1
4 Actieve DI's
Shure Brothers draadloos <ul style="list-style-type: none"> • 1 ontvanger 186.200 Mhz • 1 Handmicro 186.200 Mhz • 1 Belpack 186.200 Mhz met headset

Andere

10 Microstatieven met giraffe
3 tafelstatieven

22 Beschikbaar materiaal

- | |
|---|
| • 30 Practicabels 2 x 1 m verstelbaar op 20cm, 40cm, 60cm, 80cm, 100cm. |
| • Trappen: 1 x 40 cm
1 x 80 cm |
| • Spreekgestoelte |
| • 500 Stoelen |
| • 100 tafels |
| • Balletvinyl (wit-zwart) |
| • Projectiescherm 2,05 x 2,05m wit en retro |
| • Projectiescherm vast 6 x 5m retro (vaste installatie) |
| • Wit gaasdoek 5.20 m x14 m |
| • 8 Praattafels (in huur) |
| • Beamer Nec LT180 2000 ANSI-lumen (in huur) |
| • Beamer NEC VT770 2000 ANSI-lumen (in huur) |

23 Inhuurbaar materiaal**23 Bijlagen**

- | |
|--|
| 1. Grondplan OC De Neerbeek
2. Wegbeschrijving + plan |
|--|

Cultuurcentrum Kortrijk

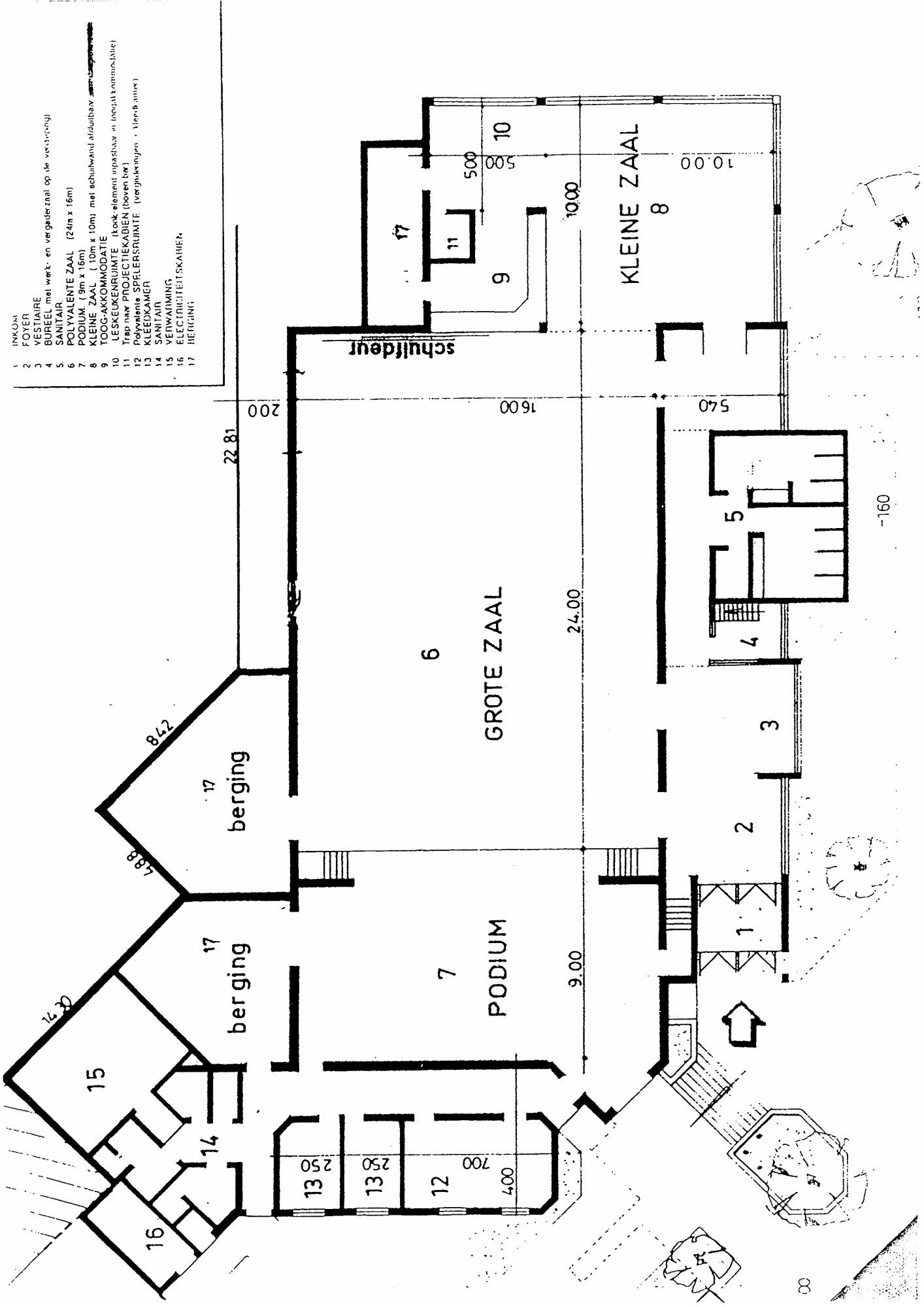

- 1 INKOM
- 2 FOYER
- 3 VESTIBULE
- 4 BUREEL met werk- en vergader zaal op de verdieping
- 5 SANITAIR
- 6 POLYVALENTE ZAAL (24m x 16m)
- 7 PODIUM (9m x 16m)
- 8 KLEINE ZAAL (10m x 10m) met achterwand afsluitbaar ~~aan de zijkant~~
- 9 TOOG-AKKOMMODATIE
- 10 LESKEUKENRUIMTE (kook element inpasbaar in inceptatruimtenite)
- 11 Trap naar PROJECTIEKABINEN (boven bij)
- 12 Polyvalente SPELERSRUIMTE (vergmakeningen + kleedkamer)
- 13 KLEEDKAMER
- 14 SANITAIR
- 15 VERWARMING
- 16 ELECTRICITEITSKABINEK
- 17 BERGING



REISPLAN OC De Neerbeek Bissegem

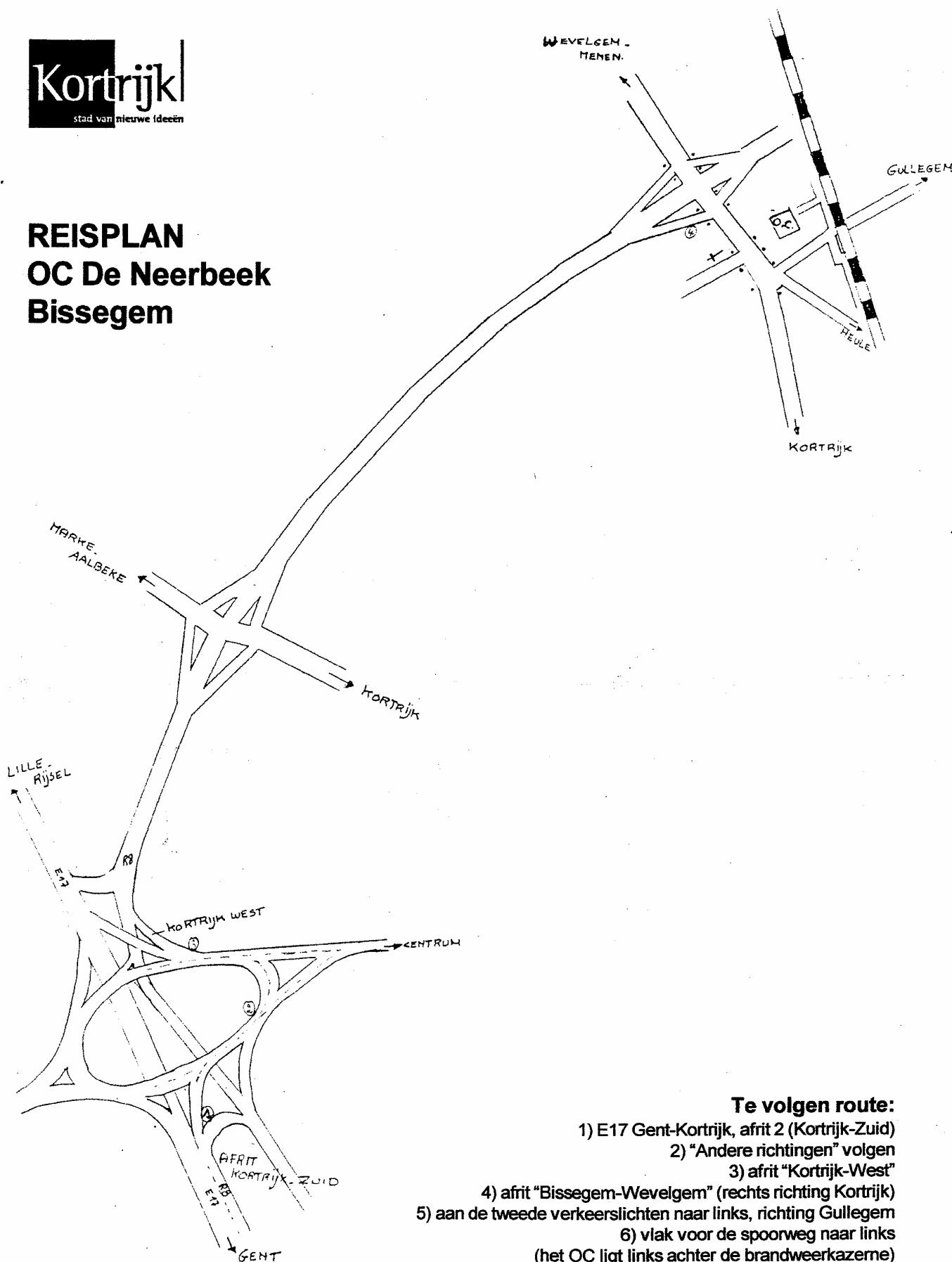

Te volgen route:

- 1) E17 Gent-Kortrijk, afrit 2 (Kortrijk-Zuid)
- 2) "Andere richtingen" volgen
- 3) afrit "Kortrijk-West"
- 4) afrit "Bissegem-Wevelgem" (rechts richting Kortrijk)
- 5) aan de tweede verkeerslichten naar links, richting Gullegem
- 6) vlak voor de spoorweg naar links
(het OC ligt links achter de brandweerkazerne)